

RELATÓRIO FOTOGRÁFICO 11ª MEDIÇÃO – CONSTRUÇÃO DA CRECHE DA VÁRZEA DA PEDRA,
CONFORME P. ADM 215/2022, CONTRATO Nº 255/2022, NO MUNICÍPIO DE SANTALUZ/BA.

DATA: 26/01/2024



FOTO 135: CONTRAPISO



FOTO 136: CONTRAPISO

Tony Felix Andrade
Engenheiro Civil
CREA-BA: 052.022.177.8





Tony Felix Andrade
Engenheiro Civil
CREA-BA: 052.053.677.8





FOTO 139: SOLEIRA DE GRANITO



FOTO 140: SOLEIRA DE GRANITO

Tony Felix Andrade
Engenheiro Civil
CREA-BA: 052.610.77.8





FOTO 141: INSTALAÇÃO ELÉTRICA



FOTO 142: INSTALAÇÃO ELÉTRICA

Tony *TA*ix Andrade
Engenheiro Civil
CREA-BA: 052.611/77.8



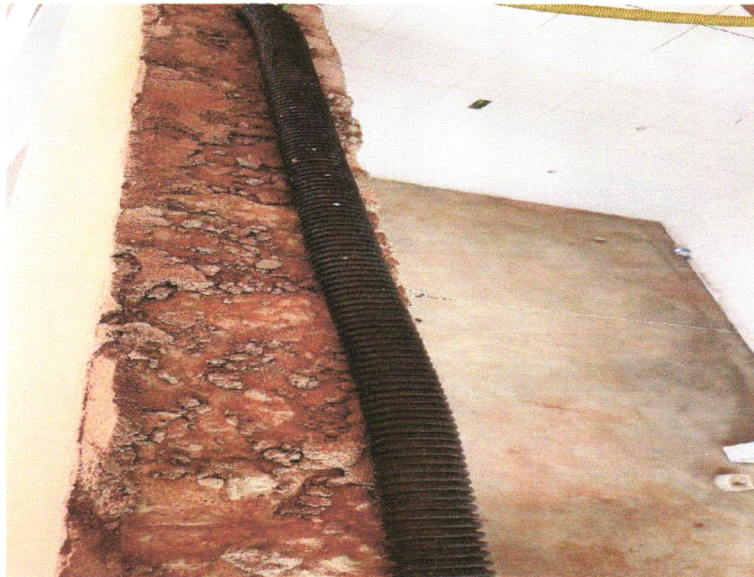

FOTO 143: INSTALAÇÃO ELÉTRICA



FOTO 144: CAIXA DE PASSAGEM ESGOTO

Tony Frank Andrade
Engenheiro Civil
CREA-BA: 052.000-177.8



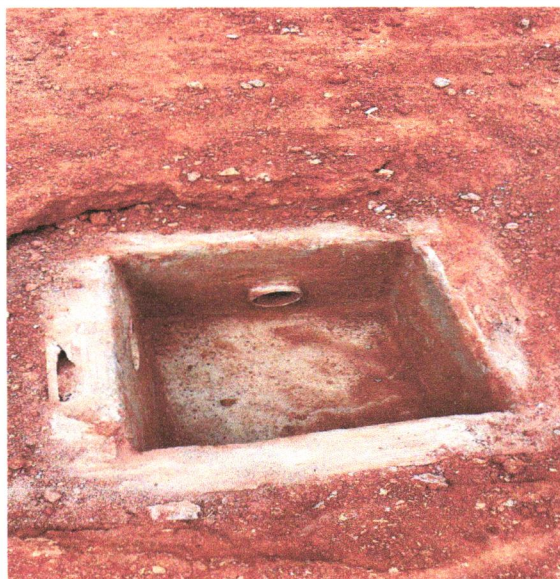

FOTO 145: CAIXA DE PASSAGEM ESGOTO

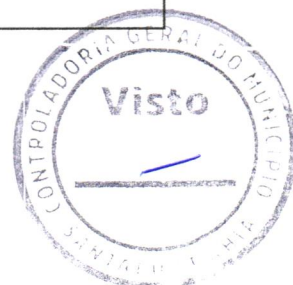

FOTO 146: CAIXA DE PASSAGEM ESGOTO

Tony Felipe Andrade
Engenheiro Civil
CREA-BA. 052.000.000/77.8

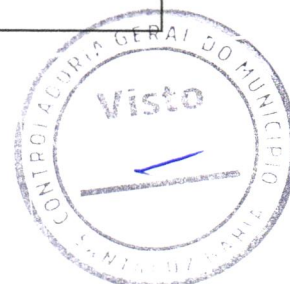



FOTO 147: ABRIGO DE GÁS



FOTO 148: ABRIGO DE GÁS

Tony F. Andrade
Engenheiro Civil
CREA-BA: 032.000.000-77.8

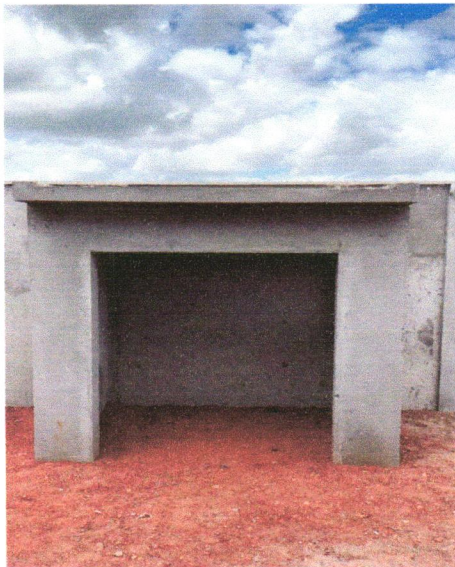

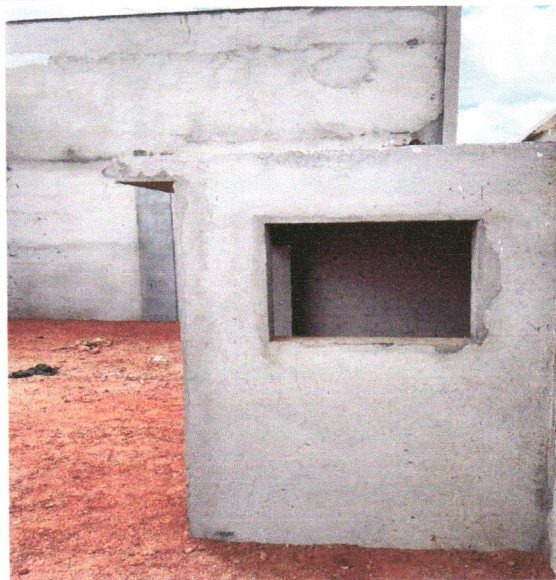

FOTO 149: ASSENTAMENTO PISO CERÂMICO



FOTO 150: ASSENTAMENTO PISO CERÂMICO

Handwritten signature and date: 14/08/2018





FOTO 151: ASSENTAMENTO PISO CERÂMICO E RODAPÉ



FOTO 152: INSTALAÇÃO ELÉTRICA – QUADRO E ATERRAMENTO

Tony Felix Andrade
Engenheiro Civil
CREA-BA: 052.069.677.8





FOTO 153: INSTALAÇÃO FORRO DE GESSO



FOTO 154: PINTURA FORRO DE GESSO - EMASSAMENTO

Tony F. Andrade
Engenheiro Civil
CREA-BA: 052.069.677.8





FOTO 155: PINTURA FORRO DE GESSO - EMASSAMENTO



FOTO 156: FORRO DE GESSO

Tony Felix Andrade
Engenheiro
CREA-BA/0520/77.8





FOTO 157: PINTURA ALVENARIA - EMASSAMENTO



FOTO 158: ESTRUTURA METÁLICA

Tony Felix Almeida
Engenheiro Civil
CREA-BA: 052.000.177.8

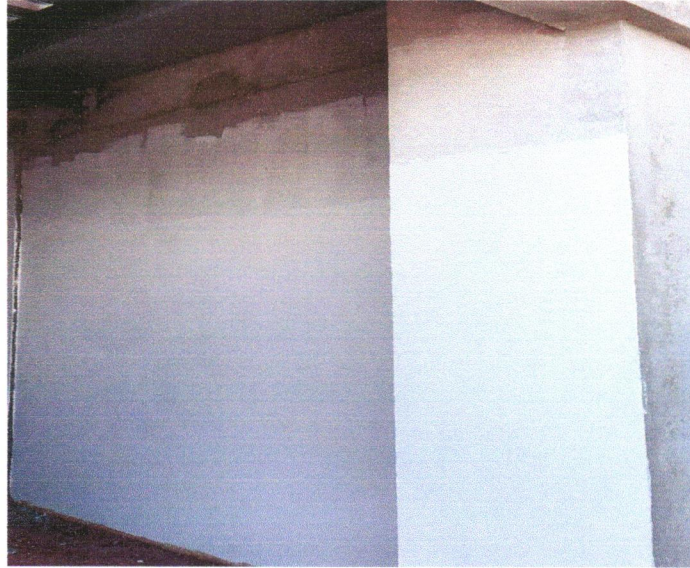

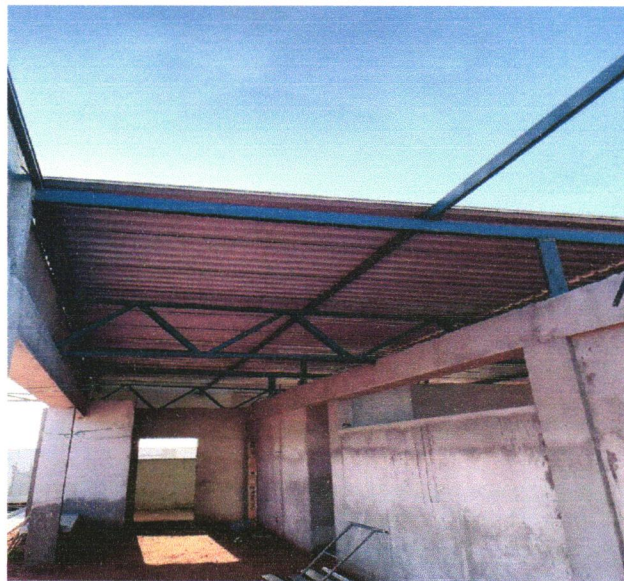

FOTO 159: ESTRUTURA METÁLICA



FOTO 160: ESTRUTURA METÁLICA

Tony Felix Andrade
Engenheiro Civil
CREA DA: 052.013.177.8





FOTO 161: FUNDAÇÃO CASTELA D'ÁGUA

Tony F. A. Andrade
Engenheiro Civil
CREA-BA: 052.051.1/77.8



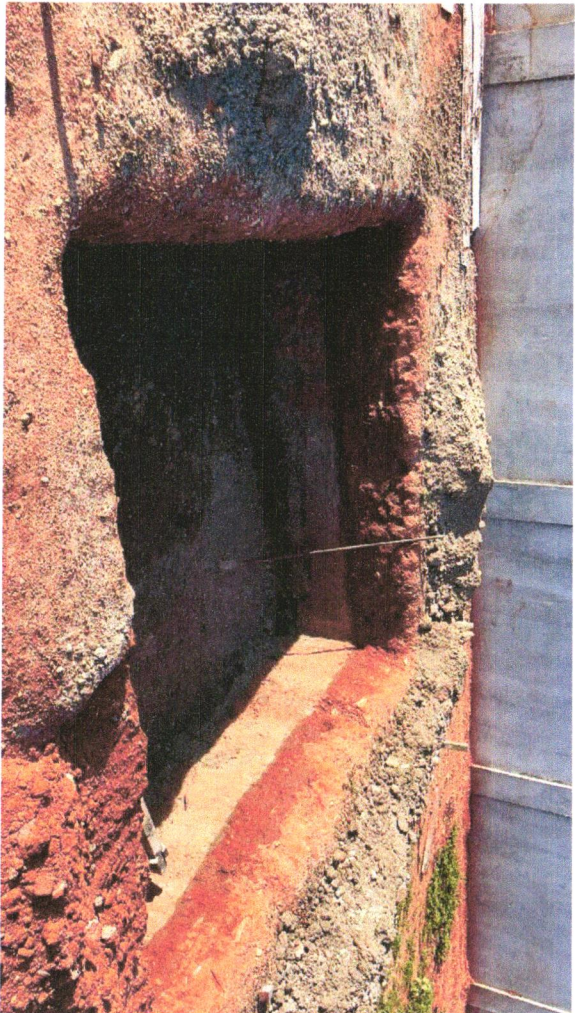
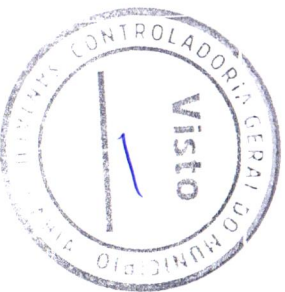

MANIFESTO DE ASSINATURAS



Código de validação: K7XWD-ED6BD-ZPYS7-3Z7KV

Documento assinado com o uso de certificado digital ICP Brasil, no Assinador Registro de Imóveis, pelos seguintes signatários:

Rafael De Araujo Pereira (CPF 027.662.785-75)

Para verificar as assinaturas, acesse o link direto de validação deste documento:

<https://assinador.registrodeimoveis.org.br/validate/K7XWD-ED6BD-ZPYS7-3Z7KV>

Ou acesse a consulta de documentos assinados disponível no link abaixo e informe o código de validação:

<https://assinador.registrodeimoveis.org.br/validate>

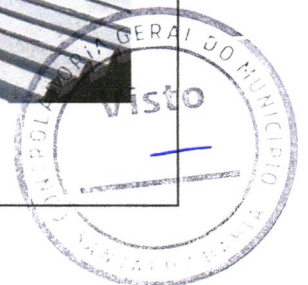
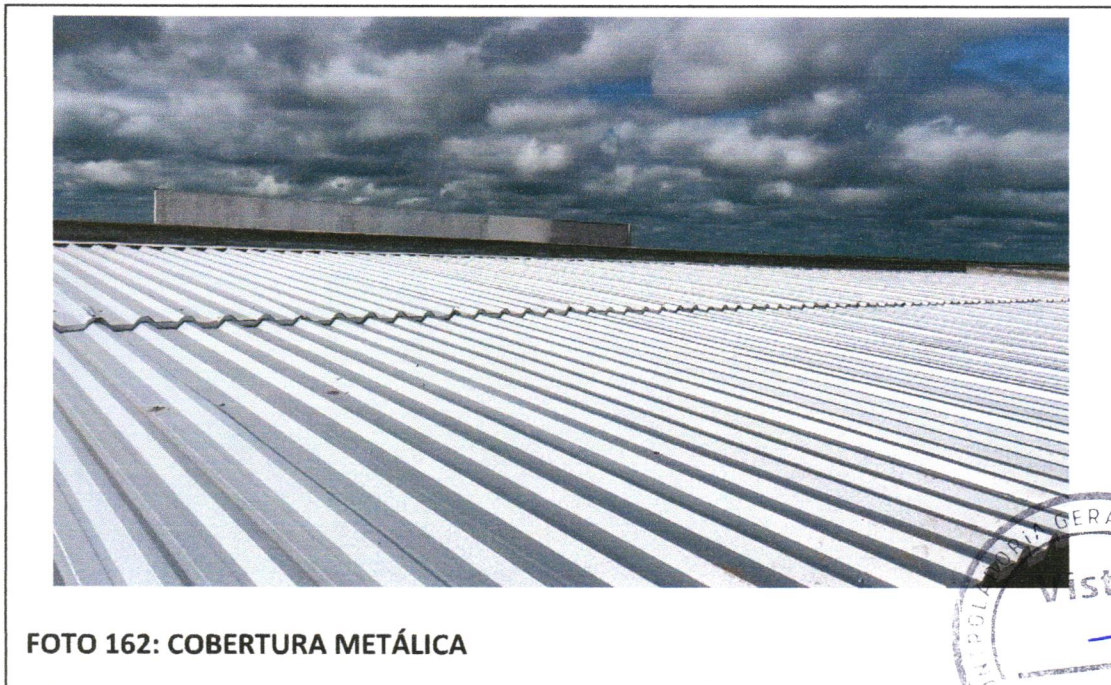

Tony Felix Andrade
Engenheiro Civil
CREA-BA: 052.132.777.8



Tony F. M. Andrade
Engenheiro Civil
CREA-BA: 052.069.377.8



FOTO 165: PEITORIL



FOTO 166: PEITORIL

Tony Ferreira Andrade
Engenheiro Civil
CREA-BA: 052.000.000/77.8



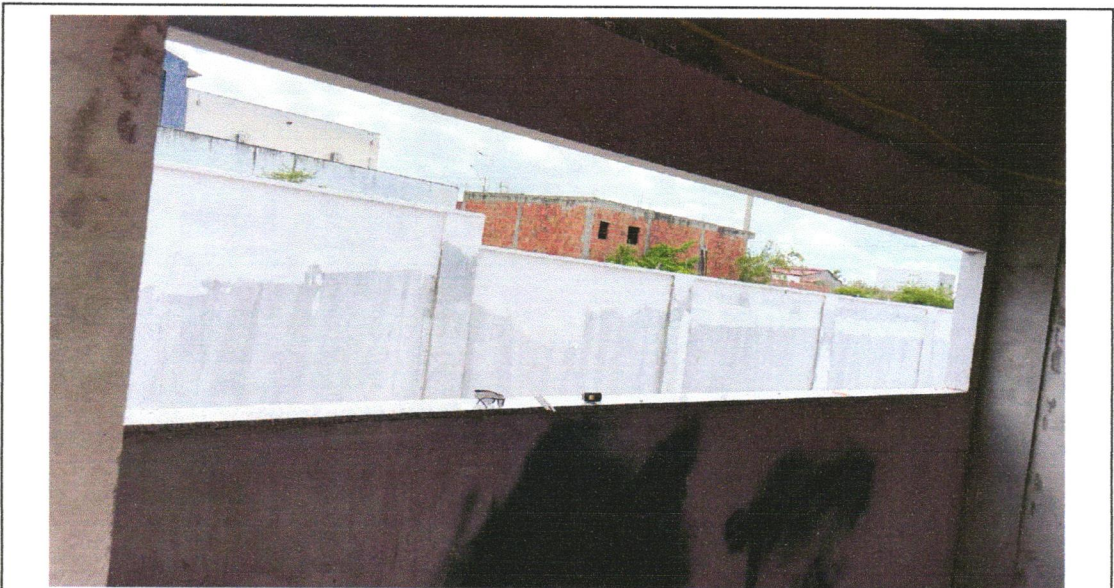

FOTO 167: RODAPÊ



FOTO 168: RODAPÊ

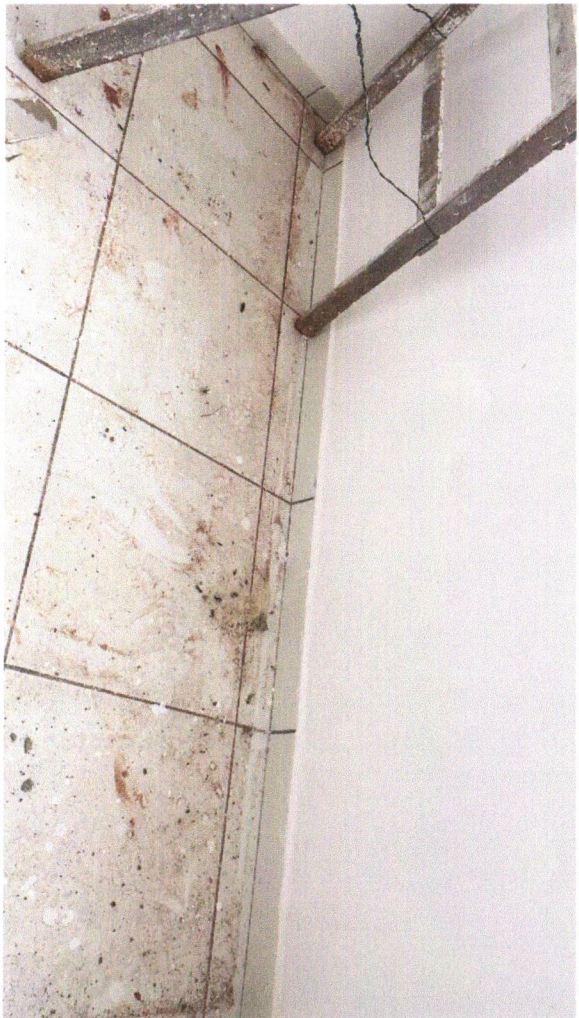

Engenheiro
CREA-BA 0321
778



FOTO 169: FUNDAÇÃO CASTELO D'ÁGUA

Tony F. A. Verde
Engenheiro
CREA-BA 052038/8778

